

Comportamiento Plan de Acción Integrado corte Septiembre 2020

Acorde a la gráfica (de la HV del Indicador) se puede evidenciar como inicio el año con un **87% para enero** de cumplimiento, debido a circunstancias internas y nuevos procesos y acciones, lo que repercutió también en **febrero, bajando al 70%**, así mismo, y por causa a la emergencia sanitaria por el COVID 19, la cual aún persiste, por lo que en **marzo disminuyo el porcentaje al 67**, sin embargo debido a reprogramaciones, ajustes, a corte 30 de **abril el indicador sube al 87% de cumplimiento**, para **mayo sube 4 puntos para llegar al 91%**, en **junio el 90%**, para **julio el 94%**, **agosto 96%** de cumplimiento frente a la meta mensual del 100%

Ahora a **corte de 30 de septiembre**, con 51 proyectos, se tenía proyectado ejecutar un 68% y se avanzó en un 64% es decir 4% de rezago, llegando al **94% de cumplimiento**, acorde a la HV del indicador. (Gráfica 1. Indicador)

De los 51 proyectos, del seguimiento realizado nos da como resultado que el 47% correspondiente a 24 proyectos, y de éstos hay 2 ya culminados (1. Medición Índice de Desarrollo del Servicio Civil 2020 y 2.Revisión, actualización y optimización del proceso de Gestión Contractual (Selección Abreviada)), se encuentran en cumplimiento con respecto a lo programado, 3 proyectos, es decir el 6% presentan un cumplimiento mayor a lo programado, el restante 47% equivale a 24 proyectos que presentan rezago frente a lo proyectado, aumentando frente al mes anterior. (Hay que tener en cuenta que el PAAC para algunas las dependencias presenta rezagos algunos no atribuibles al DASCD.) - (Gráfica 2.)

Gráfica 1 – Indicador mensual PAI

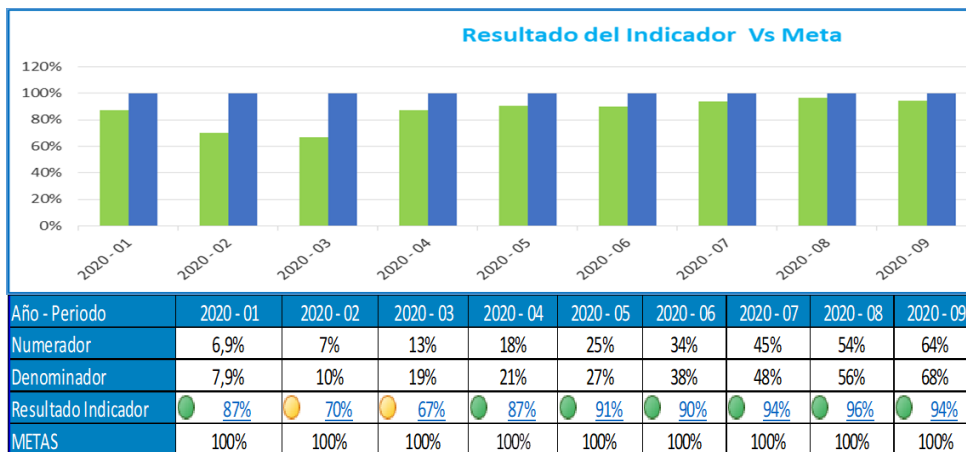

HV Indicador acorde al reporte por dependencias

Gráfica 2

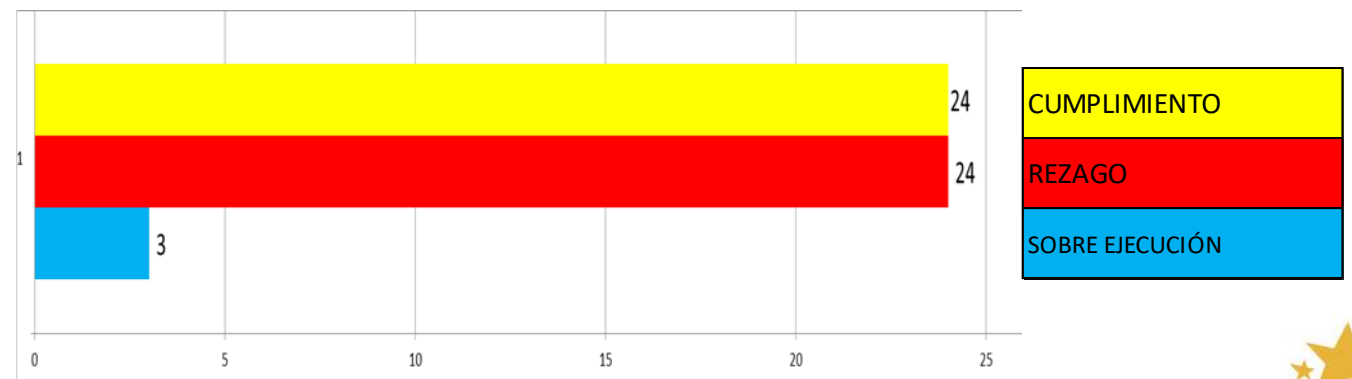

Fuente: Proyectos por dependencia

Proyectos con Rezago

Estos rezagos obedecen a situaciones internas como externas que no permitieron cumplir con lo planeado en 24 proyectos

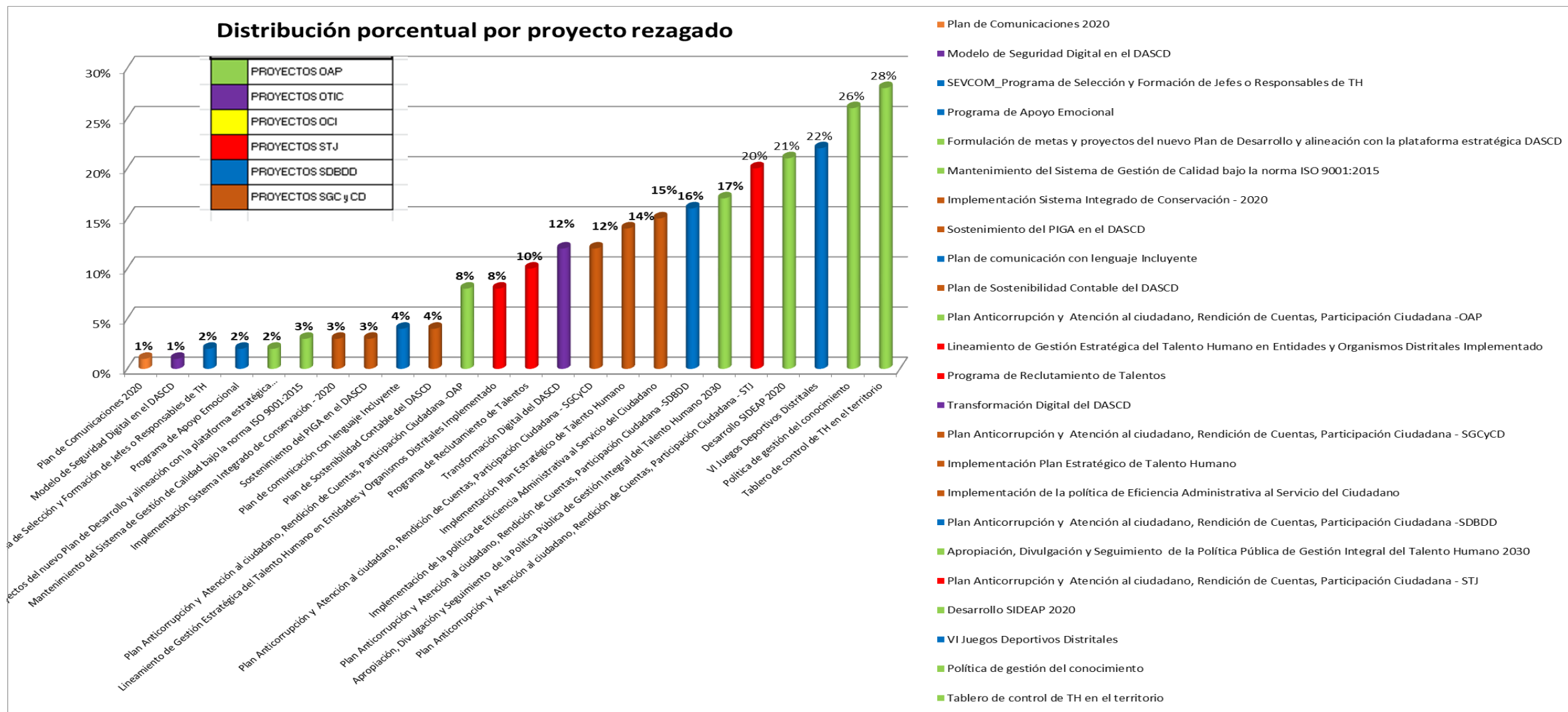

Fuente: Proyectos por dependencia.

Proyectos con Rezago

distribución rango porcentual y por dependencias

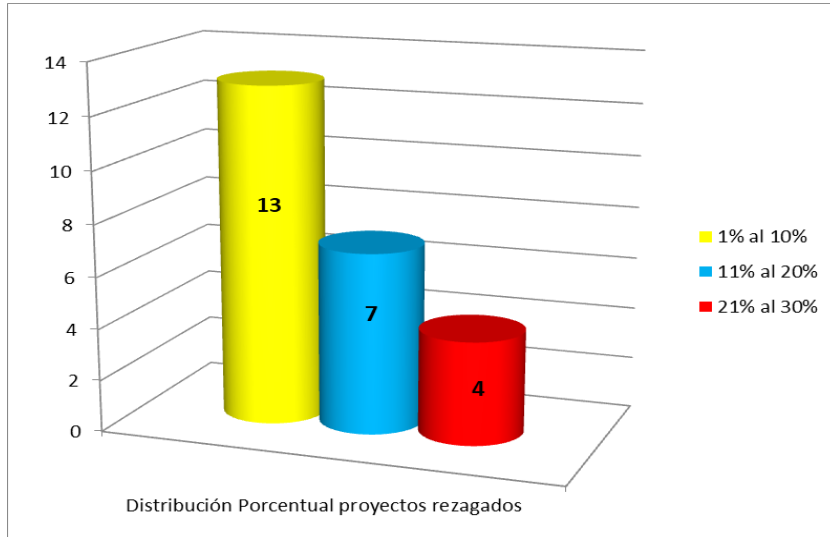

Porcentualmente, se establecieron 3 grupos del 1 al 10%, del 11 al 20% y del 21 al 30% de rezago.

1. Del 1 al 10% - 13 proyectos. (SGC-4, OAP-3, SDBDD-3, STJ-2, OTIC-1)
2. Del 11 al 20% -7 proyectos. (SGC-3, OAP-1, SDBDD-1, STJ-1, OTIC-1)
3. Del 21 al 30% - 4 proyectos. (OAP-3, SDBDD 1)

En la distribución por dependencias tenemos

1. SGC y CD – 7 proyectos
2. OAP– 7 proyectos
3. SDBDD – 5 proyectos
4. STJ – 3 proyectos
5. OTIC– 2 proyectos

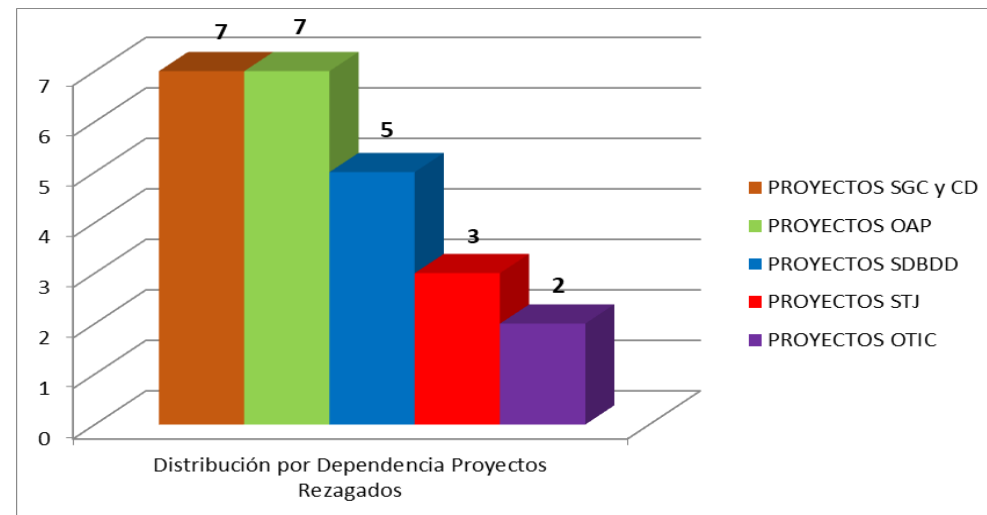

Fuente: Proyectos por dependencia